

INDICADORES DE DESARROLLO PERSONAL Y SOCIAL EN LOS ESTABLECIMIENTOS

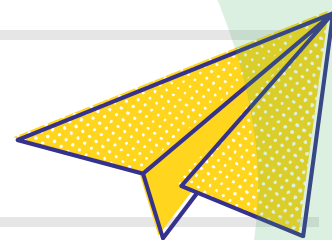

Conjunto de índices que entregan información relativa al desarrollo de los estudiantes en aspectos no académicos, complementando los resultados de pruebas estandarizadas, como Simce y evaluaciones internacionales.



- ✓ **AUTOPERCEPCIÓN Y AUTOVALORACIÓN ACADÉMICA**
- ✓ **MOTIVACIÓN ESCOLAR**



- ✓ **AMBIENTE DE RESPETO**
- ✓ **AMBIENTE ORGANIZADO**
- ✓ **AMBIENTE SEGURO**



- ✓ **SENTIDO DE PERTENENCIA**
- ✓ **PARTICIPACIÓN**
- ✓ **VIDA DEMOCRÁTICA**



- ✓ **HÁBITOS DE AUTOCUIDADO**
- ✓ **HÁBITOS DE VIDA ACTIVA**
- ✓ **HÁBITOS ALIMENTICIOS**



- ✓ **ASISTENCIA DESTACADA**
- ✓ **ASISTENCIA NORMAL**
- ✓ **INASISTENCIA REITERADA**
- ✓ **INASISTENCIA GRAVE**



- ✓ **CONSIDERA LA CAPACIDAD QUE TIENE UN ESTABLECIMIENTO EDUCACIONAL PARA QUE SUS ESTUDIANTES PERMANEZCAN EN EL SISTEMA DE EDUCACIÓN FORMAL**



- ✓ **EL INDICADOR EQUIDAD DE GÉNERO EN APRENDIZAJES, EVALÚA EL LOGRO EQUITATIVO DE RESULTADOS DE APRENDIZAJE OBTENIDOS POR HOMBRES Y MUJERES EN ESTABLECIMIENTOS MIXTOS**



- ✓ **EVALÚA LA PROPORCIÓN DE ESTUDIANTES QUE RECIBE EL TÍTULO DE TÉCNICO NIVEL MEDIO, UNA VEZ EGRESADOS DE LA EDUCACIÓN MEDIA TÉCNICO-PROFESIONAL**

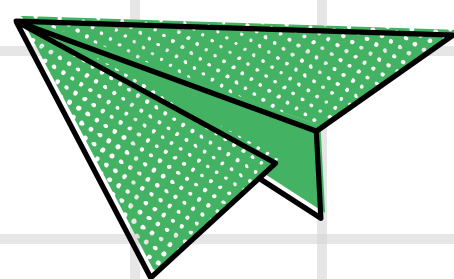

Agencia de Calidad de la Educación



"Construyendo en Valores"

