



Artes Visuales 2° Medio/ Guía n°1

Hola Jóvenes, espero que se encuentren bien, bueno quiero recordar que habíamos hecho un trabajo de apresto que debería estar pegado en croquera y luego hacían un dibujo en croquera eso estaba con la fecha de la clase que trabajamos.

Ahora, ésta guía, la leen y hacen el ejercicio que solicito, éste ejercicio lo hacen en la croquera colocando trabajo guía n°1(no imprimen la guía, lo importante es el ejercicio)

Unidad 1: Problemáticas juveniles y medios contemporáneos.

OA 1 Crear proyectos visuales basados en la valoración crítica de manifestaciones estéticas juveniles, en el espacio público y en diferentes contextos.

EL AUTORRETRATO

El autorretrato se define como un retrato hecho de la misma persona que lo pinta. Es uno de los ejercicios de análisis más profundos que puede hacer un artista. Implica escrutarse el rostro y conocerse hasta tal punto que la expresión que tenga en ese momento se traduzca en el dibujo o la pintura que aborda.

En épocas pictóricas como el barroco o el renacimiento, una de las costumbres era que el artista se autorretratara dentro de un gran cuadro, para reafirmar su autoría o para dar a entender sus intenciones, como lo hizo Velázquez.

Un autorretrato no necesariamente implica un género realista. Tampoco implica necesariamente el término asociado a la pintura.

A manera de ejemplo de autorretratos más modernos en dibujo y pintura:



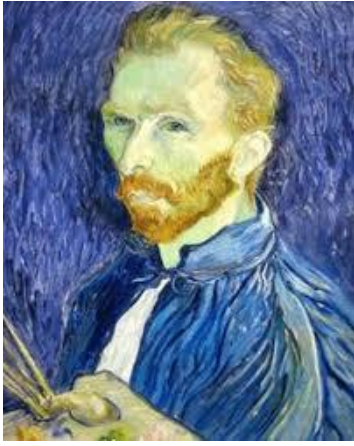

Instrucciones:

1. Mira bien estas ideas de autorretratos .
2. Toma fotos de ti, con tu celular, recuerda es autorretrato, dibujo de ti mismo.
3. Selecciona una foto.
4. Trabaja en croquera y comienza a dibujar, si no te gusta, no saques la hoja das vuelta y continuas en otra hoja, para que despues veamos que paso en tu desarrollo de éste ejercicio.
5. Hacer dibujo de ti mismo, que te proyectes a traves de tu dibujo, mostrando tus características relevantes de tu rostro. Puedes trabajar tu autorretrato en un estilo que tu elijas y que te sientas comodo, por eso coloque variados ejemplos.